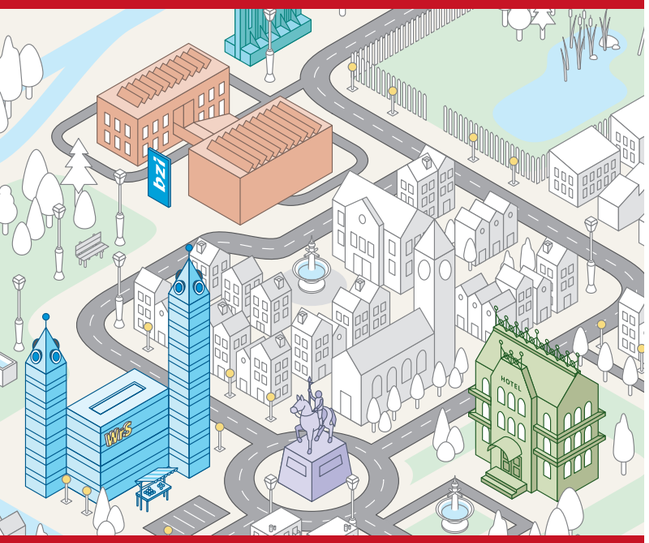

Entfalten Sie sich!

Das bzi ist das Kompetenzzentrum für Aus- und Weiterbildung im Berner Oberland. Mit uns als Ihr Bildungspartner brauchen Sie kein Navi. Wir haben einen Plan für jedes Bedürfnis und Ziel.

bzi
Bildungszentrum
Interlaken

Bildungszentrum Interlaken bzi
Weiterbildung & Beratung
Obere Bönigstrasse 21
3800 Interlaken

T 033 508 48 04

weiterbildung@bzi.ch
www.bzi.ch/de/weiterbildung

Impressum
Text . Bildungszentrum Interlaken bzi Grafik . clixx.ch
Bilder . Shutterstock Druck . Sutter Druck AG

Firmenkurse

Wollen Sie qualifizierte und motivierte Mitarbeitende? Wir bieten Firmen individuelle und massgeschneiderte Kurse in allen Bereichen an. Lassen Sie sich persönlich beraten. Zusammen finden wir den richtigen Weg für Sie und Ihr Team.

Weiterbildungsinitiative für die Bergregionen

Für Arbeitnehmende in den Bergregionen subventioniert die Stiftung Schweizer Berghilfe Weiterbildungen im digitalen Bereich. **50% der Kurskosten** werden von der Berghilfe übernommen, wenn folgende Voraussetzungen erfüllt sind:

> Der Kurs hat einen Bezug zu einem digitalen Bereich (d.h. der Kurs erscheint im Rahmen des Berghilfe-Checks).
> Der/Die Kursteilnehmende arbeitet in einem Unternehmen mit Standort in einer Bergregion und weniger als 50 Angestellten (auf Vollzeitäquivalente umgerechnet).
> Der Bildungspartner akzeptiert den Weiterbildungsgutschein des SVEB als Zahlungsmittel.

Weitere Informationen sowie den Berghilfe-Check

BERGHILFE-CHECK
Für Unternehmen im Berggebiet
Machen Sie den Berghilfe-Check und profitieren Sie von einer 50%-Ermässigung auf Weiterbildungen im Bereich Digitalisierung.

Subjektfinanzierung

Profitieren Sie von bis zu 50% Bundesbeiträge auf Vorbereitungskurse und Lehrgänge für eidgenössische Berufsprüfungen und eidgenössische höhere Fachprüfungen!

Weitere Informationen

BUNDESBEITRÄGE EIDGENÖSSISCHE PRÜFUNGEN

Blog

Neues am bzi

bzi-Sprachstandanalyse
Die bzi-Sprachstandanalyse ist offiziell vom Staatssekretariat für Migration (SEM) auf die Liste der anerkannten Sprachzertifikate aufgenommen worden und gilt im Migrationsbereich als eines der besten Analyse Tools auf dem Markt. Die bzi-Sprachstandanalyse ermöglicht die Einstufung des momentanen Sprachniveaus Deutsch A1, A2 und B1 mündlich sowie A1 und A2 schriftlich. Die schriftliche Analyse dauert 45 Minuten, die mündliche 25 Minuten. Termine finden Sie auf unserer Website.

Termine finden

Weitere Informationen

EINFACH! BESSER LESEN. SCHREIBEN. RECHNEN. COMPUTER.
AM ARBEITSPLATZ.

Mit diesem **Förderprogramm** unterstützen Bund und Kantone gemeinsam Projekte oder Kurse, die Grundkompetenzen (Lesen, Schreiben, mündliche Verständigung, Mathematik, Computer) in Betrieben fördern und in Zusammenarbeit zwischen Bildungsorganisation und Betrieb entwickelt und durchgeführt werden.

Interessiert? Dann rufen Sie uns an: 033 508 48 04. Wir unterstützen Sie gerne bei der Planung und Umsetzung eines entsprechenden Angebots.

Weitere Informationen

Spotlight

Den Abschluss in der Tasche, die Zukunft vor der Tür

> SB Personalwesen

Der Lehrgang 2021/22 der **Sachbearbeiter/-in Personalwesen** edupool.ch glänzte mit einer Erfolgsquote von 100%. Die 17 frischgebackenen Fachleute übertrafen den Schweizer Notendurchschnitt um satte 0.4. Alexandra Santschi, eine Lehrgangsteilnehmerin aus Brienz, räumte mit ihrer Abschlussnote von 5.5 sogar das drittbeste Resultat schweizweit ab. Diese Zahlen sprechen für sich und garantieren eine fundierte Weiterbildung bei uns am bzi.

«Die Ausbildung lebt von den Interaktionen untereinander und mit den Dozenten. Für mich war es eine gute Lebensschulung und ich kann die Ausbildung nur empfehlen.», sagt Alexandra Santschi und strahlt über das ganze Gesicht. Sie kann sich absolut zu Recht über das Spitzenergebnis freuen.

Arbeiten auch Sie gerne mit Menschen zusammen und suchen den Einstieg in die Welt des Human Resources Managements?

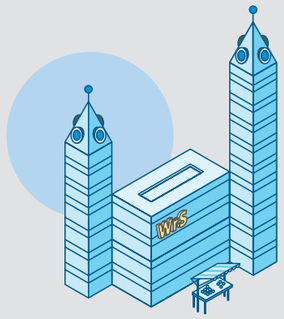

Der Lehrgang SB Personalwesen vermittelt Ihnen fundiertes Grundlagenwissen und fördert insbesondere folgende Kompetenzen:

> Routiniertes Erledigen von qualifizierten Aufgaben im HR-Management
> Verstehen und Umsetzen der betriebsinternen HR-Prozesse unter Berücksichtigung der arbeits- und sozialversicherungsrechtlichen Bestimmungen
> Optimieren von Abläufen und Prozessen unter Berücksichtigung der Interessen des Unternehmens und der Mitarbeitenden
> Vertrauensbasierte Zusammenarbeit mit Ämtern und Behörden
> Kompetente Unterstützung der Vorgesetzten
> Fachkundige Ansprechperson für Mitarbeitende
> Sozialkompetenz
> Erarbeiten von Grundlagen für weiterführende Ausbildungen

Jetzt mit der Ausbildung Sachbearbeiter/-in Personalwesen edupool.ch ab 16.8.2023 durchstarten. Details gibt es auf unserer Webseite **Sachbearbeiter/-in Personalwesen edupool.ch** (bzi.ch).

Anmeldung & Weitere Informationen

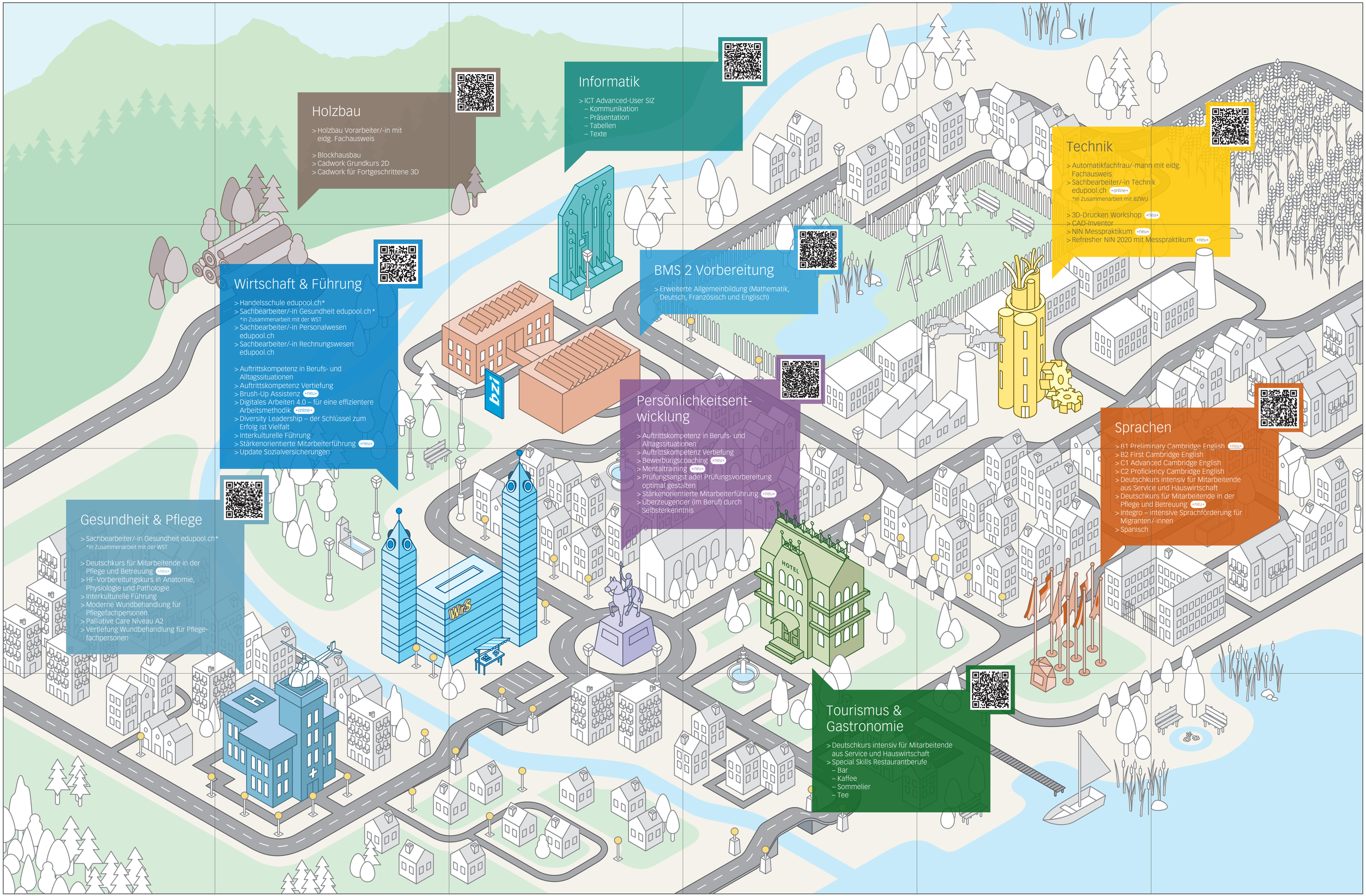

Holzbau

> Holzbau Vorarbeiter/-in mit eidg. Fachausweis

> Blockhausbau
> Cadwork Grundkurs 2D
> Cadwork für Fortgeschrittene 3D

Informatik

> ICT Advanced-User SIZ
– Kommunikation
– Präsentation
– Tabellen
– Texte

Technik

> Automatikfachfrau/-mann mit eidg. Fachausweis
> Sachbearbeiter/-in Technik edupool.ch •online•
*in Zusammenarbeit mit BZWU

> 3D-Drucken Workshop •neu•
> CAD-Inventor
> NIN Messpraktikum •neu•
> Refresher NIN 2020 mit Messpraktikum •neu•

Wirtschaft & Führung

> Handelsschule edupool.ch*
> Sachbearbeiter/-in Gesundheit edupool.ch *
*in Zusammenarbeit mit der WST
> Sachbearbeiter/-in Personalwesen edupool.ch
> Sachbearbeiter/-in Rechnungswesen edupool.ch

> Auftrittskompetenz in Berufs- und Alltagssituationen
> Auftrittskompetenz Vertiefung
> Brush-Up Assistenz •neu•
> Digitales Arbeiten 4.0 – für eine effizientere Arbeitsmethodik •online•
> Diversity Leadership – der Schlüssel zum Erfolg ist Vielfalt
> Interkulturelle Führung
> Stärkenorientierte Mitarbeiterführung •neu•
> Update Sozialversicherungen

BMS 2 Vorbereitung

> Erweiterte Allgemeinbildung (Mathematik, Deutsch, Französisch und Englisch)

Persönlichkeitsentwicklung

> Auftrittskompetenz in Berufs- und Alltagssituationen
> Auftrittskompetenz Vertiefung
> Bewerbungscoaching •neu•
> Mentaltraining •neu•
> Prüfungsangst ade! Prüfungsvorbereitung optimal gestalten
> Stärkenorientierte Mitarbeiterführung •neu•
> Überzeugencer (im Beruf) durch Selbsterkenntnis

Sprachen

> B1 Preliminary Cambridge English •neu•
> B2 First Cambridge English
> C1 Advanced Cambridge English
> C2 Proficiency Cambridge English
> Deutschkurs intensiv für Mitarbeitende aus Service und Hauswirtschaft
> Deutschkurs für Mitarbeitende in der Pflege und Betreuung •neu•
> Integro – intensive Sprachförderung für Migranten/-innen
> Spanisch

Gesundheit & Pflege

> Sachbearbeiter/-in Gesundheit edupool.ch*
*in Zusammenarbeit mit der WST

> Deutschkurs für Mitarbeitende in der Pflege und Betreuung •neu•
> HF-Vorbereitungskurs in Anatomie, Physiologie und Pathologie
> Interkulturelle Führung
> Moderne Wundbehandlung für Pflegefachpersonen
> Palliative Care Niveau A2
> Vertiefung Wundbehandlung für Pflegefachpersonen

Tourismus & Gastronomie

> Deutschkurs intensiv für Mitarbeitende aus Service und Hauswirtschaft
> Special Skills Restaurantberufe
– Bar
– Kaffee
– Sommelier
– Tee